ᑯᐊᐳᐱᓴᓗ ᓄᓇᓕᕐᓂᐅᕆᖅ ᐃᖅᑲᐃᑦ

ᒪᓕᑎᕋᓪᒥ ᓴᓴᐅᑎᖅᓯᒪ 1004

ᐊᑲᑭᑲᕐᓂᖅ ᕿᖏᐅᑎᓪᓗᐊᖅᑕᓄᑦ ᒪᓕᒪᖅ # 898

ᒪᓕᒪᖅ ᓄᓇᓕᕐᓂᐅᕆᖅ ᐃᖅᑲᐃᑦ ᓄᓇᖅᓯᒥ ᐊᑲᑭᑲᕐᓂᐊᕐᓂᓪᓚᑦ ᒪᓕᒪᖅ ᓴᓴᐅᑎᖅ 898, ᓄᓇᓕᕐᓂᐅᕆᖅ ᐃᖅᑲᐃᑦ ᕿᖏᐅᑎᓪᓗᐊᖅᑕᐃᑦ, ᑲᔪᓯᓂᐊᖅᑎᓪᓗᓚᑦ ᕿᖏᐅᑎᓄᑦ ᐊᑐᐊᒃᖅ, R. S. N. (1988), ᓴᕐᑕᓗᒃ ᒪᕐᐱᒃᑦ-7, ᐃᓕᓗᒃ 29.

ᓇᒥ ᑲᑎᒪᔨᑦ ᑯᐊᐳᑦᓴᑯᑎᓄᑦ ᓄᓇᓕᕐᓂᐅᕆᖅ ᐃᖅᑲᐃᑦ ᑎᒍᔪᓯᒪᔪᑦ ᕿᖏᐅᑎᓪᓗᐊᖅᑕᓂᖅ (ᒪᓕᒪᖅ ᓴᓴᐅᑎᖅ 898), ᒪᓕᓪᓗᒍ ᕿᖏᐅᑎᓄᑦ ᐊᑐᐊᒃᖅ, ᐊᓚᒪᓗ

ᐃᒪᐃᓚᒪᑦ ᑲᑎᒪᔨᑦ ᐊᑭᑲᑭᐊᓂᔪᒪᒪᑕ ᕿᖏᐅᑎᓪᓗᐊᑕᐃᑦ ᖃᓄᖅᓴᓐᖅᑕᐅᓗᒍ ᓇᓗᓇᐃᖅᑕᐅᓂᔪᒪᑦ ᐱᔨᓴᓇᐅᑎᓕᑦ ᐃᓄᒃᑎᑦ ᑎᑭᓄᖅᑕᐅᓂᔪᒪᑦ ᐱᔨᓴᓇᐅᑎᓄᑦ ᐃᓄᒃᑎᑦ ᐱᓕᕆᔨᒃᑯᓐᓂᖅᐳᑎᑦ.

ᑕᐃᒫᓚᖅ, ᑲᑎᒪᔨᑦ ᓄᓇᓕᕐᓂᐅᕆᖅ ᐃᖅᑲᐃᑦ ᓇᓗᓇᐃᖅᑭᑲᖅ ᒪᓕᒪᓕᐅᕐᓂᐊᖅᑐᑦ ᐅᑯᓄᖅᓱ:

1. ᒪᓕᒪᕋᓪᒥ ᕿᖏᐅᑎᓪᓗᒍ 898 ᐅᕙᓂ ᑎᑎᕋᖅᑭᒪᔨᓂᑦ ᐊᑭᑲᑭᐊᖅᑕᐅᓂᔪᖅ ᐃᒪᐃᓕᓪᓗᒍᓱᓂ:

    a. ᓄᖅᑲᖅᑎᑕᐅᓂᖅᓗᒍ ᐊᒻᒪ ᐊᑭᓱᖅᑕᐅᓂᖅᓗᒍ ᐃᓕᖅᓗᒍ 4 ᐊᑭᑲᑭᐊᖅᑕᐅᓂᖅᓗᒍ ᐊᑐᐊᒃᖅ ᐅᙵᓂ ᐃᓕᓴᐅᑎᑭᒪᔨᔪᖅ 1.1.

    b. ᐊᑭᑲᑭᐊᖅᑕᐅᓗᓂ ᐃᒪᖅᕋᐃᖅᓗᒍ ᓴᓪᒥᑭᓕᐅᕐᓂᔪᖅ ᓇᒡᓂᓗᒍ ᓄᓇᐃᑦ ᐊᑐᖅᑕᐅᓂᖅᓯᓂᓄᑦ ᓄᓇᖓᐊᖅ, ᓄᑦᒧᒍᑦ ᑭᓪᓕᖅᓗᒍ ᑕᑯᔪᓴᐅᑎᑕᐅᓂᔪᖅ ᐃᓕᓴᐅᑎᑭᒪᔨᔪᖅ 1.2.

    c. ᐊᑭᐅᔪᓐᓇᑦᓂᑦ ᐊᑕᖏᓐᓇᑦᓂᑦ ᐅᖅᐅᑭᓚᖅᑐᑦ “ᑭᐅᐃᒪᐊ ᔫᓂᓄᑦᓴ ᓄᓇᖓᐊᖅᑭᒪᔨᓂᑦ ᒥᓪᖁᐃᑭᑭᓚᐅᖅ” ᐅᖅᐅᑭᓚᖅᑐᑦᓂᓂᑦ “ᐃᖅᑲᐃᑦ ᑯᓚᓗᒍ ᓄᓇᓕᕐᓂᐅᕆᖅ ᒥᓪᖁᐃᑭᑭᓚᐅᖅ”.

    d. ᐃᓗᐊᓄᓪᓗᒍ ᐅᑯᐊ ᑎᑎᕋᖅᑭᒪᔨᑦ ᐃᓗᐊᓄ ᐃᓕᖅᓗᒍ 5.6:

        12. ᐃᓕᓴᕆᓄᑦ ᐃᓚᓕᕋᓕᒫᑦ ᐱᔨᓴᓇᖅᑑᑎᓂᖅᑐᑦᓂᑦ ᓇᒡᓂᓴᓐᓴᓄᑎᓄ ᐊᐱᕐᑐᖅᑲᓚᐅᕐᓂᑦ C(1) ᐃᓗᐊᓂ ᒪᑐᐃᓐᓇᕐᓂᑦ ᐃᓂᐅᑦᑎᐅᕐᓂᑦ ᓇᓗᓇᐃᖅᑕᐅᓂᔪᒪᑦ.

2. ᑕᓴᓇ ᐊᑐᐊᒃᖅ ᐊᑐᖅᑕᐅᔨᓕᓂᐊᓂᐊᖅᑐᖅ ᐱᖓᒃᔨᐊᑕᒡ ᐅᖅᓀᒪᖅᑕᐅᑎᓪᓗᒍ ᐅᓪᓗᖓᓂᒃ.

ᔫᔨᓕᓂᖅᐸᒥ ᐅᖅᓀᒪᖅᑕᐅᓂᔪᖅ 25 ᐅᓪᓗᖓ ᐃᒪᕐ, 2025.

ᐱᓕᒪᓐ ᐊᔨ

ᒪᐃᕆ

ᔫᑎᓐ ᐃᖏᓪ

ᐊᖏᕐᔪᖅᓱᖅ ᐊᓪᓚᓂᒪᒥ ᐊᐅᓚᑦᑎᓂᐊᕐᓂᖅ

ᑐᑭᖅᑕᐅᔪᒪᓕᖅᑎᓪᓗᒍ ᐊᒻᒪᓗ ᑭᓴᑐᐃᓐᓇᓚᐃᑦ ᑲᑎᒪᓴᖅᑎᓪᓗᒍ ᐅᓪᓗᒥ ᐃᓱᒪ 8, 2025

ᐅᖃᓕᒫᑦᑕᐅᔪᖅ ᐊᐃᑦᑐᖏᑦ 8 ᐅᓪᓗᒥ ᐃᐳᕈ, 2025.

ᐃᓕᓴᕐ ᐊᓂ

ᓴᐃᔾ

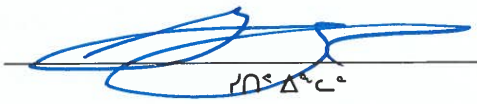

ᓯᑎᐸ ᐃᖏᓪᓕᕐ

ᐊᖏᕈᓵᕆᔨᖅ ᐊᓪᓚᕆᒪᒥᒥ ᐊᐅᓚᓱᒪᒥ

ᐊᖏᕐᕋᑦᑕᐅᓯᒪᔪᖅ ᒥᓂᑦ ᓄᖃᓖᓐᓂᒃ ᐊᒻᒪᓗ ᑲᓇᖏᒪᑦ ᐱᔨᑦᑎᕐᕉᐅᑎᖅ ___ ᐅᓪᓗᒥ _____, 2025.

_____

ᒥᓂᑦ, ᓄᖃᖓᓂ ᑲᓇᒪᒃᑯᓂᓪᓗ ᐱᔨᑦᑎᕐᕋᑎᒃᑯᑦ

ᐅᖃᓕᒫᑦᑕᐅᔪᖅ ᐱᖓᓱᐊᕆᓂ ᐊᒻᒪ ᑭᖑᓪᓕᖅᑭᒋᑦ ᐅᖃᐅᑎᑦᓗᒍ ____ ᐅᓪᓗᖓ _____, 2025.

_____ _____

ᐃᓕᓴᕐ ᐊᓂ ᓯᑎᐸ ᐃᖏᓪᓕᕐ

ᓴᐃᔾ ᐊᖏᕐᕋᑦᑕᐅᔪᖅ ᐊᓪᓚᕆᒪᒥᒥ ᐊᐅᓚᓱᒪᒥ

ᐃᓚᓕᐅᑎᓯᒪᔨᖅ 1.1

ᐸᖏᐊᐅᑎᓕᓐᓄᑦ ᐃᓚᓐᓇ 4: ᐊᖅᑭᑭᐊᖅᑕᐅᓂᓐᓇ ᐊᑐᐊᒃᖅ

ᐃᓕᖅ 4
ᐅᖅᑎᒋᓂ ᐃᓄᒃᑎᓂᖅᓯᒪᓕᒃᑐᑦ ᓇᐸᑎᐅᓪ

ᑕᒻᒃᓴᐅᑎᑎᒍᑎᑐ A ᑕᐃᓂᒋᓂ ᐸᓂᓇᒍᑎᑎ ᑕᒻᒃᓴᐅᑎᑎᒪᑦ ᑭᒡᓗᑎᑕᐅᔨᓂᓐᒃ ᓄᓇᓕᐸᐅᓴᒻᒪᖅᑐᑦ ᐃᖅᓗᐃᑦ ᐊᒋᓇᔨᓪᓗᓂ 52.34 ᔨᓐᑭᖅᑕᖅ ᑭᓯᒥᑐᓂᓐᓂᒃ. ᓄᓇᓕᓗᓇᓴᒻᒥᑦ ᑭᒡᓗᖅᑎᑎᒍᑎᒍᑎᒋᑦ ᓇᓗᓇᐃᓴᖅᑕᐅᔾᔨᑦ ᓄᓇᔾᔨᖅᑕᑭᑎᑦ ᐊᖏᖅᑎᑎᑭᑎᒍᑎᓂᖅᓂᒃ (1993) ᐊᒻᒪᓗ ᐊᒃᑭᐅᔨᖅᓭᒪᓂᖅᑎᓗᑎᒃ ᓇᒪᔪᓇᖅᓯᒻᒪᓗᑦ ᐊᖏᑦᓯᓕᐊᖅᑕᐅᓂᖅᓚᓂᑦ ᐊᖏᑦᓯᓕᐊᖅᑕᐅᓂᖅᓚᓂᑦ ᓇᓴᒋᑎᒥ ᐊᒻᒪᓗ ᐃᓂᒋᔭᐅᔨᖅᓴᖅ ᓭᔾᔪᓂᑭᒥᓄᑦ ᐱᓕᔪᑐᑎᓄᑦ.

ᑭᒡᓗᖅᑎᑎᒍᑎᑐᑦ ᐃᓕᖅᑲᑦ ᐃᓄᒋᐊᓂᖏᓐᓂ ᓇᓴᒋᑎᒥ ᐃᖅᓗᓂᓂ ᑕᒻᒃᓴᐅᑎᑎᒍᑎᑕᐅᔨᖅᓴᖅ ᑕᒻᒃᓴᐅᑎᑎᒍᑎᒍᑎᑐ A–ᒥ. ᐅᖅᑎᒋᓂᓪᑐᑦ ᑎᑎᒪᐅᓪᒪᑕ ᓄᓇ ᐊᑐᖅᑕᐅᓂᖅᓚᓂᑦ ᐱᓕᓱᐊᕈᑕᐅᔪᓇᖅᑎᑕᐅᓂᖏᓐᓂᑦ: ᐃᖅᓗᐃᑦ ᑯᖅᓚᓂ ᒥᖅᔪᐃᖅᔨᓴᒃ ᓴᓂᐊᖅᑕᐅᔨᔪᓇᖅᓴᖅ (ᐱᖅᔨᐅᑎᓪᓗᒍ ᐊᑐᖅᑕᐅᓂᖅᓚᓂᑦ ᐃᓕᖅᑲᑦ ᑐᓴᒥᖅᑐᖅᓴᖅ ᐅᓇᖅᓴᖅ ᖃᓄᐅᔪᖅᑐᓂᓐᓂ ᐊᓕᖅᑎᓂᐅᑎᑎᒍᑎᓂᖅᓴᐃᓐᓂᑦ, ᐃᓕᖅᑲᑦᓴᒃ ᓴᓇᒥᒥᖅᑐᖅᓴᖅ (ᓂᐊᖅᑕᐃᒍᒃ ᑯᖅᓴᒃ) ᐃᓕᖅᑎᓂᐅᑎᑎᒍᑎᓂᖅᓴᐃᓐᓂᑦ, ᑲᑎᖅᔨᓴᖅᓯᓕᔪᓂᑦ ᑭᓇᐅᔪᓂᐅᑕᐅᑎᖅᓴᐃᓐᓂᑦ, ᐊᒻᒪᓗ ᓄᓇ, ᑕᓕᒃᑯᐊ ᑭᖅᓴᖅᑕᐃᐃᔪᓂᑦ ᓄᓇᒥᒃ. ᐊᔨᒃᑲᓂᓂᑦ ᓇᓗᓇᐃᓴᑦᓯᓕᔪᓂᑦ ᓄᓇ ᐊᑐᖅᑕᐅᓂᖅᓚᓂᑦ ᐱᓕᓱᐊᕈᑕᐅᔪᓇᖅᑎᑕᐅᓂᖏᓐᓂᑦ ᐃᓄᒃᑎᓂᖅᓯᒪᓚᓂᑦ ᓇᐸᑎᐅᓕᒪᑦ ᑕᒻᒃᓴᐅᑎᑎᒍᑎᑕᐅᓴᐅᑦ ᑕᒻᒃᓴᐅᑎᑎᒍᑎᒍᑎᑐ B–ᒥ.

4.1 ᓄᓇ

“ᓄᓇ” ᐃᓄᒃᑎᑐᑦ ᐅᖅᑲᐅᔪᖅ ᐅᖅᑲᐅᔪᖅᑕᖏᓐᓂ ᓄᓇᒥᒃ. ᐊᑐᖅᑕᐅᔨᔪᖓᓂᑦ ᐃᖅᓗᓇᒥᐅᓄᑦ ᓇᓗᓇᐃᖅᔨᔪᑕᐅᓴᓪᓗᓂ ᔨᓂᕐᑕᐅᔨᓪᓚᖓᓂᖅᓚᓂᑦ ᐃᓗᐃᓴᓪᓗᖅ ᑕᒪᒃᑯᓄᓂᐅ ᐊᖏᑦᓯᑐᑦᑕᑦ ᐱᓇᔨᖅᑎᑦ ᐊᒻᒪᓗ ᖃᐅᖅᑎᑐᓄᑦᓯᓕᒪᓂᖅᓴᖅᑐᑦ ᐱᓕᓱᐊᕈᑕᐅᔪᖓᓂᑦ ᐊᑐᖅᑕᐅᓂᖅᓚᓂᑦ ᐃᓄᒃᑎᓂᖅᓯᒪᓕᒃᑐᑦ ᐃᓄᒃᑎᓂᖅᓯᒪᓕᒃᑐᑦ ᐊᒻᒪᓗ ᓂᐅᑭᓕᐊᖅᑕᐅᓂᓐᓂᑦ ᐱᓕᓱᐊᕈᑕᐅᔪᓇᖅᑎᑕᐅᓂᖏᓐᓂᑦ ᐃᓄᒃᑎᓂᖅᓯᒪᓕᒃᑐᑦ ᓇᓴᒋᑎᒥ ᐃᓄᒃᑎᓂᖅᓯᒪᓚᓂᑦ ᑕᒻᒃᓴᐅᑎᑎᒍᑎᑕᐅᔪᓇᖅᑐᑦ ᑕᒻᒃᓴᐅᑎᑎᒍᑎᒍᑎᑐ B–ᒥ.

ᐊᑐᐊᖏᐃᑦ:

ᐱᓗᓇᖅᑎᑕᐅᔪᑦ ᐊᑐᖅᑕᐅᓗᓂ ᓄᓇ
ᐊᑐᖅᑕᐅᓗᓂ ᓄᓇ

1. ᐱᓗᓇᖅᑎᑕᐅᔪᑦ ᐊᑐᖅᑕᐅᓗᓂ ᓄᓇ ᑭᓚᖅᑲᓕᑕᐅᓂᐊᖅᓴᖅ ᐃᓚᖅᓯᓂᖅᓂᒪᑦ ᐊᖏᓚᓐ ᐃᓚᖅᓯᓐᓄᒍᑦ ᐊᑐᖅᑕᐅᓗᓂ, ᑕᒪᐅᓯᐊᓐ ᐃᓕᖅᑎᓗᑎᒃ ᒪᓯᓂᖅ:
   a) ᐊᑐᖅᑕᐅᑲᐃᓐᓇᑐᐃᓇᖅᑐᖅ ᑕᒪᖅᓱᒪᓕᐅᕙᓪᓕᓂᓂ ᐊᑦᑭᑲᓴᖅᓱᒪᔪᓂᖅ;
   b) ᐃᓄᒋᐊᓗᐊᕐᓇᖅᑎᑦᑐᖅ ᐃᓄᓕᒻᒥᓄᑦ ᐃᓱᓗᓂᐅᓐᓂᑦ ᐊᑦᑭᑲᓴᖅᓱᒪᔪᓂᖅ ᓄᓇᓕᓐᓄᖅᓴᓂᓂ ᐊᑐᖅᑕᐅᓂᖅᓴᖅ ᐃᑲᐅᑕᐅᓂᓂᓗᓂ ᑕᒪᖅᓱᒪᔪᓄᑦ, ᐊᖅᓯᓇᓱᒋᐊᖅᓱᒪᔪᓄᑦ, ᐃᖅᓴᓂᓱᒋᐊᖅᑐᓄᑦ, ᐊᖏᓚᓐ ᑐᐊᕐᓚᖅᓇᖅᓱᓂᖅᑎᓪᓗᒍ ᓇᔪᒪᐅᓂᓂ;
   c) ᑐᑭᓱᓇᖅᓱᑎᑎᑐᖅᓴᖅᑎᓴᖅ ᐱᓕᕆᓚᐅᖅᓯᒪᓕᑦ ᐃᑦᑕᖅᓴᓕᔪᑦ ᐃᑦᑕᕐᓂᖅᑐᐅᑕᐅᓂᓄᑦ ᐃᓕᓴᕐᔪᐅᑦ;
   d) ᐃᓱᓗᓐᓂᑦᑎ, ᑕᓯᔪᒃ ᐃᓕᖅᓴᓐ 4.4.
   e) ᐃᓕᑭᓄᑦ ᐃᓱᓗᓂᑦᑎ, ᑕᓯᓗᔪᒍ ᐃᓕᖅᓴᓐ 4.5.
   f) ᖃᓄᒥᑦ ᖃᒧᑉᓱᑕᑎᑦ.

ᐊᐅᓚᖅᑐᖅᓯᒪᓂᖅᓯᒪᔪᑦ
ᐊᓱᔪᖅᓯᒪᓂᖅᓴᖅ

2. ᑲᑎᒪᔨᖅᓯᑦ ᑐᓴᕐᕋᓴᑦ ᐊᑦᑭᑲᓴᓯᒪᒧᓪᓗᑎᒃ ᓄᓇᓕᓕᒫᓚᔨᖅᓯᓂᖅ ᓴᓂᐅᓀᖅᑕᐅᓴᓯᒪᓕᕐᒥᖅ (MR) ᐊᐅᓚᖅᑐᖅᓯᒪᓂᕐᒥᖅ ᐅᓯᓇᓂ ᐊᐅᓚᖅᑐᖅᓯᒪᐅᓂᕐᓂᐅᓂᖅᓂᒪᑦ ᒪᓕᒐᕋᓭᒪ.

ᐊᑐᖅᑕᐅᔪᑦ ᓄᓇᒥ
ᐊᓯᔪᖅᑕᐅᔭᓇᖅᑐᖅ
ᐊᐅᓚᖅᑐᖅᓯᒪᐅᓂᖅᓯᒪᔪᓂᖅᓴᖅ
ᐊᐅᓚᖅᑐᖅᓯᒪᐅᓂᖅᓯᒋᐊᓂᓴᓂᖅ
ᐊᑦᑭᑲᓴᖅᓱᒪᔪᓂᖅ

3. ᒪᓯᐊ ᐊᑐᖅᑕᐅᔪᑦ ᐱᓗᓇᖅᑎᑕᐅᔭᖅᑕ ᑕᒪᓂ ᓄᓇᒥ ᐊᓯᔪᖅᑕᐅᑕᐅᔭᓇᖅᑐᓂᓪᓗ ᐊᐅᓚᖅᑐᖅᓯᒪᐅᓂᕐᓂᐅᓂᖅᓂᒪᑦ ᒪᓕᒐᕋᓭᒪᓂᖅᓴᖅ ᐊᑦᑭᑲᓴᓯᒪᒧᓪᓗᑎᒃ:
   a) ᐃᑎᑕᐅᔪᓂᖅ ᐃᑎᑕᑎᐃᒥᖅ ᓇᔪᒪᖅ ᒪᓕᐅᕙᓪᓕᓂᖅ ᐊᑐᐊᒪᖅᑐᖅ ᐅᔾᔨᓂᑐᖅᓂᖅ ᐃᓕᖅᓴᓐ 7.2.1–ᒥ;
   b) ᑐᓴᐅᒪᖅᑎᑎᑦᓴᖅ ᐱᓕᕆᓚᐅᖅᓯᒪᓂᖅ ᒪᓕᐅᕙᓪᓕᓂᖅ ᐊᑐᐊᒪᖅᑐᖅ ᐃᓕᖅᓴᓐ 7.3.4-ᒥ;
   c) ᐱᓕᕆᓚᐅᖅᓯᒪᓂᖅ ᐅᒪᖅᓯᒪᒥᐅᖅ ᓭᔭᓇᖅᑕᑐᐅᑎᑎᑦ, ᐱᖅᓯᐅᑎᓕᒻᒥᑦ ᐱᓕᕆᔨᓴᕆᐅᖅᑐᓂᓇᓯᑦ ᐃᑉᐱᒪᑦ ᐅᓪᓗᒥ ᐅᓪᓚᕐᓗᑎᑦ ᐊᑐᐊᒪᖅᑐᖅ ᐃᒪᖅᓴᐅᑎᓂᖅ ᐱᓕᕆᔨᐅᔾᔨᓂᖅ ᐃᓚᖅᑲᐃᓐᓇᖅᑐᖅ ᐃᓄᖅᑭᑦᑐᖅᓴᖅ–ᓭᔭᓇᖅᑕᑐᐅᑦ, ᓯᕗᓪᓕᔪᓐᓇᓕᒫᑦ ᐊᓚᖅᓗᓪ ᐊᓂᓕᒫᓂ ᐃᒪᓕᖅᓴᓐ–ᓭᔭᓇᖅᑕᑐᐅᑦ;
   d) ᐊᓯᖏᑦ ᐃᓄᓕᒪᓂᖅ ᐊᑲᖏᑕᑎᑕᐅᓴᐅᔾᔨᑦ, ᓄᓇᓗ ᒪᓕᐊ ᐃᒪᓕᖅᑎᑎᓂᖅᓂᒪᑦ ᓴᓂᐅᔨᐃᓚᖅᑐᐅᑎᓂᖅᓂᒪᑦ ᐃᒪᓐᓇᐅᑉ ᐊᓚᖅᑐᖅᓯᒪᐅᓂᕐᓂᐅᓂᖅᓂᒪᑦ;
   e) ᑭᓇᐅᔨᓕᐅᕙᓪᓕᓂᓗᓂ ᐱᓕᕆᓚᐅᖅᓯᒪᓂᖅ ᐃᑲᔪᖅᑕᐅᑕᐅᓗᓂᑐᖅ ᑕᒪᖅᓱᒪᓕᓚᖅᓄᑦ, ᐊᖏᓚᓐ ᐃᓚᖅᑲᐃᓐᓇᖅᑐᖅ ᐃᓄᖅᑭᑦᑐᖅᓴᖅ.

ᒪᓕᒐᕋᓭᒪᓂᖅᓴᖅ
ᒪᓕᐅᓂᖅ
ᖃᐅᔨᓴᖅᓱᒪᔪᓂᖅᓴᖅ
ᑐᓴᐅᒪᖅᑎᑎᑦᓴᖅ

4. ᑲᑎᒪᔨᖅᓯᑦ ᐊᑐᓵᓂᐊᖅᓯᒪᑕ ᒪᓕᐅᖅᓄᓪ ᒪᓕᒐᕋᓭᒪᓂᖅᓂᒪᑦ ᖃᐅᔨᔨᓴᖅᓱᒪᓂᓂᑦ ᑐᓴᕐᕋᐅᑎᑎᑦᓴᖅᓯᒪᓕᕐᒥᖅ ᑕᒪᖅᓱᒪᓕᐅᖅᓯᒪᓂᖅ ᐃᓄᖅᑭᑦᑐᖅᓴᖅ ᑎᑎᖅᑕᖅᓱᒪᓂᓂᖅᓴᖅ ᐊᓂᓕᓂᐅᓐᓂᑦᓴᖅ ᑕᒪᖅᓱᒪᓕᐅᖅᓯᒪᓂᖅ ᐊᑐᖅᑕᐅᓗᓂ ᐊᑐᐊᖏᑕᐅᓂᖅᓴᖅ ᐊᐅᓚᖅᑐᖅᓯᒪᐅᓂᕐᓂᐅᓂᖅᓂᒪᑦ ᐃᓕᖅᑎᓗᑎᒃ 3–ᒥ, ᐃᓕᓴᐅᑎᐅᓱᒪᓂᖅ ᐊᑐᐊᒪᖅᑐᖅ ᑕᐃᔨᓯᓂᖅᓴᖅᓱᒪᓂᖅ ᐊᑐᖅᑕᐅᓗᓂ ᐊᐅᓚᖅᑐᖅᓯᒪᓂᕐᓂᐅᓂᖅᓂᒪᑦ ᑕᐃᔨᓯᓂᖅᓴᖅ ᐊᑐᖅᑕᐅᓗᓂ ᐊᓯᔪᖅᑐᖅᓯᒪᓂᖅ ᑕᐃᔨᓯᓂᖅᓴᖅ <ᓴᓇᔪᒍᑦ:

   a) ᐊᑲᑐᐃᓐᓇᖅᑐᑦ ᐊᓂᒪᓂᑎᓴᓂ;
   b) ᐊᐅᓚᖅᑐᖅ ᐅᐸᑉᓱᖅ;
   c) ᐃᓱᒪᔨᖅᓯᐅᑎᑎᑦᓴᖅ ᐊᑯᓂ–ᑕᐅᔾᔨᖅᑎᑐᖅᑐᖅ ᐊᖏᓚᓐᓂᓚᐅᖅᑐᖅᓯᒪᓂᖅ ᐃᓄᓕᒫᓂᖅᓴᖅ ᐱᓕᕆᔨᐅᔾᔨᓂᖅᓴᖅ ᓇᔪᒪᖅ ᑭᓚᖅᑲᓕᑕᐅᓂᖅᓴᖅ;
   d) ᖃᐅᔨᑕᐅᓚᓂᖅᓴᖅ ᐃᓕᓴᕐᔪᐅᑦ ᐃᓕᓴᐅᓂᖅᓯᒪᓂᖅ ᐃᓕᓴᕐᓂᐊᖅᑐᓂᖅ;

ᐊᖏᓚᓐᓂᓚᐅᖅᑐᖅᓯᒪᓂᖅ
ᐃᓄᓕᒫᓂᖅᓴᖅ
ᓇᔪᒪᖅ
ᑭᓚᖅᑲᓕᑕᐅᓂᖅᓴᖅ

e) ᐅᓚᓕᕐᔪᑎ ᐱᕆᐅᔪᓐᓇᖅᓂᖅ;

f) ᐱᕆᔭᑦᑕᐅᓂᖅ ᐊᓂᒍᑎᒋᑦ ᖃᐅᔨᓴᖅᓯᓂᖅ, ᑕᐃᒪᖓᔪᓐᓇᑐᐊᖅᑕᑦ.

5. ᐊᑯᓂ-ᑕᐅᕐᓂᖅᑕᖅᑎᑦ ᐊᖏᓕᓕᒋᐊᖅᑕᐅᔨᖅᑎᓇᐊᖅᑐᑦ ᐃᓄᒃᑎᐊᓂᒃᑐᑦ ᐅᓂᒃᖢᖅᑎᑕᐅᐃᓐᓇᓂᓂᖅ ᓄᓇᖅᓂᓄ ᐃᓯᒪᓴᖅᓯᐅᑭᑕᐅᓕᕆᔨᖅᓴᓕᖅ>ᖅ ᑭᓯᐊᓂ ᐊᓕᑭᒋᑕᐅᓯᒪᓕᖅᑐᑦ ᑕᓐᓇ ᐸᓐᓇᔪᑎ ᐊᒻᒪᓗ ᐱᕆᔭᑦᑕᐅᓕᐅᖅᑎᓕᓗᔪ ᑭᓯᐊᓂ ᖃᐅᔨᓴᖅᑕᐅᔪᑎᖅᓂ ᓇᓗᓇᐃᖅᓯᐅᑦ ᐱᕆᐅᑭᐊᖅᑎᓂᖅᓂᓂᓄᑦ ᐊᖏᓕᓕᒋᐊᖅᑕᐅᓯᒪᓕᖅᑐᑦ, ᐊᒻᒪᓗ ᐅᑐᐃᐃᑐᐃᓐᓇᓕᐊᖅᑎᓂᖅᓂᓂᒃ ᐊᖏᓂᑎᑎᓂᒃ, ᐊᒻᒪᓗ ᐅᑐᐃᑐᐃᓐᓇᓕᐊᖅᑎᓂᖅᓂᒃ ᐊᖏᓂᑎᑎᓂᒃ ᐊᖏᓕᓕᒋᐊᖅᑕᐅᓯᒪᓕᖅᑐᑦ

ᐊᑐᐊᓚᐃᓪᑦ:

1. ᐱᓯᓕᓪᒪᑎᑦᑎᓗᖅᑎᓂᐅᓪᓚᕆᓪᓕᖅ, ᐱᖅᓯᐅᑎᓗᒍᑦ ᐊᑐᕆᐊᓂᒃ ᐅᑦᓯᔪᓐᓂᓪᑦ ᐊᖅᑯᑎᑎᕐᔪᓯᑦᑐᓂᒃ, ᐱᓗᓐᓇᖅᑎᑦᑕᐅᕆᓕᒪᑦ ᐃᓗᓕᓐᓄᑦ ᐱᒪᓕᖅᑐᐃᓐᓇᖅ ᓇᓗᓇᐅᑦ.

ᐊᐃᓴᖅᑐᖅᓯᓕᓂᔪᑦ ᐊᓚᔪᖅᓯᓕᓐᓄᑦ

2. ᑲᑎᒪᔨᓂᑯᑦ ᑐᓴᕐᕿᓐᓂᑦ ᐱᓇᓯᒪᓐᓇᑎᒃ ᓄᓇᕗᒻᒥᓇᔨᓂᑯᓂᒃ ᐱᓂᕐᓴᐅᑕᐅᓯᒪᔪᑎᒃ (MR) ᐱᖅᓯᐅᑎᖅᑎᓐᓇᔭᒍ ᐊᐃᓴᖅᑐᖅᓯᓕᓂᐅᓪᓗᓂ ᐅᓴᓂ ᐊᐃᓴᖅᑐᖅᓯᒪᐅᓂᐅᓪᓗᓂᔪᑦ ᒪᓕᒪᕕᒋᔪᑦ.

ᓄᓇᕗᒻᒥᓇᔨᓂᑯᑦ ᑭᓚᖅᑲᑎᑎᓂᐊᓚᖅ

3. ᐃᒪᖅᐹᒃ ᓴᐳᒻᒪᔨᐅᔪᖅ ᓇᓗᓴᖅ ᐅᖅᓯᒋᓄᖅᓯᒪᓕᑦ ᓄᓇᕗᒻᒥᓇᔨᓂᑯᑦ ᑭᓚᖅᑲᑎᑎᓂᐊᓚᖅᑎᓂᒃ. ᐊᑐᖅᑕᐅᓕᒪᓂᑯᓗᒍ ᓴᐳᒻᒪᔨᐅᓂᓄᖅᓯᒪᓐᓄᒃ ᓄᓇᕗᐸᐅᔨᑯᓂᑦ ᓯᐅᓂᓄᑦ ᐃᒪᖅᑲᑎᑎᓂᐊᓚᖅᑎᓂᒃ, ᑲᑎᒪᔨᓂᑯᑦ ᐃᒪᐃᓕᓐᓂᑦ ᐊᑐᖅᑕᐅᓂᖅᓯᒪᓐᓄᒃ ᓄᓇᕗᐸᐅᔨᑯᓂᑦ ᑭᓚᖅᑲᑎᑎᓂᐊᓚᖅᑎᓂᒃ.

   a) ᑐᓴᐅᒪᖅᑎᑎᓂᑦ ᐅᑯᐊ ᓄᓇᕐᓂᑦ <ᓪᓚᓂᓪᒧᑦ ᐱᓕᕆᔨᓪᓚᓂᓂᖅᑎᑎᑕᐅᔨᑦ ᐱᓴᐅᓚᕆᓪᓕᑦᑐᓗᒍ ᑕᒪᓐᓇ ᐃᒪᖅᑲᓂᓪᓕᖅᓴᖅ ᓇᓗᐃᐃᖅᑕᐅᔨᓚᓂᓂᒃ ᐊᑐᖅᑕᐅᓂᖅᓯᒪᓐᓄᒃ ᓄᓇᕗᒻᒥᓇᔨᓂᑯᑦ ᐃᒪᖅᑲᑎᑎᓂᐊᓚᖅᑎᓂᒃ, ᐅᖅᑯᓂᒪᓂᑯᓗᒍ ᐃᒪᖅᑲᑎᑎᓂᐊᓚᖅᑎᓂᒃ ᐱᖅᓯᐅᑎᖅᑎᓐᓇᔭᐃᓪᓚᖅᑲᓐᓂᕐᓴᓗᒍ ᐃᒪᖅᑲᑎᑎᓂᐊᓚᖅᑎᓂᒃ, ᐅᖅᑯᓂᒪᓂᑯᓗᒍ ᐃᒪᐃᓕᓐᓂᑦ ᐃᒪᖅᑲᑎᑎᓂᐊᓚᖅᑎᓂᒃ ᐊᑐᖅᑕᐅᓂᖅᓯᒪᓐᓄᒃ ᓄᓇᕗᐸᐅᔨᑯᓂᑦ ᓯᐅᓂᓄᑦ ᐃᒪᖅᑲᑎᑎᓂᐊᓚᖅᑎᓂᒃ, ᐅᖅᑯᓂᒪᓂᑯᓗᒍ ᐃᒪᐃᓕᓐᓂᑦ ᐃᒪᖅᑲᑎᑎᓂᐊᓚᖅᑎᓂᒃ ᐊᑐᖅᑕᐅᓂᖅᓯᒪᓐᓄᒃ ᓄᓇᕗᒻᒥᓇᔨᓂᑯ

ᐊᑐᐊᓚᐃᓪᑦ:

ᐱᔾᐅᔪᓐᓇᖅᑎᑕᐅᔪᑦ ᑕᐃᔾᓄᐊᑐᐊᖅᑎᓂᖅᓯᖏᑦ ᒪᓕᓚᑎᐊᖅᓄᒪᔪᑦ ᐊᑐᐊᓚᕐᓂᔾᔪ ᐃᖅᓗᐃᑦ ᑯᓘᓐᓄᑦ ᐊᔪᖅᓭᓕᖅ <ᓴᓇᔨᑎᒥᔾ ᐱᔪᓐᓇᖅᑎᑕᐅᔪᐊᖅᒪᑕ ᑕᐅᔪᓂ ᒥᖅᖢᐃᐃᖅᓄᖅᑲᖅᓯᖅᑲᔾᔪ ᓴᓂᖅᔪᓄᓕᔪᒥ ᐱᔪᓐᓇᖅᑎᑕᐅᐃᒪᓕᕆᓚᓂ ᐅᖃᖅᑎᐅᓂᖅᓴᐅᓕᔪᓂ ᑕᑯᓴᐅᑎᑦᑎᔨᑎᑐ A–ᒥ.

ᐊᐃᓚᖅᑯᑦ ᑐᐅᓯᖅᐳᑦ ᓴᓇᕐᐅᔨᒪᓕᒪᓂᓗ ᒥᖅᖢᐃᐃᖅᓄᖅᑲᖅᓯᖏᑦ ᓴᓂᖅᔪᑕᐅᓄᓕᔪᖅ ᐃᓚᖓᓕᒫᓂᓗ ᒪᓕᒪᓗᓂ ᐃᓂᓴᓂᖅ (OR) ᐊᐃᓴᐅᖅᓄᓕᒥ ᐅᔪᓂ ᐊᐃᓴᐅᖅᓄᓕᐅᓂᖅᓯᖏᑦ ᓴᓂᖅᔪᑕᐅᓄᓕᔪᖅᓯᖅᑲᖅᓯᖅᑲᑦ ᒪᓕᒪᓗᓂ.

ᐅᑎᒪᔨᑯᑦ ᐃᖃᓗᐃᖅᑎᑎᒋᔭᐅᓂᖅᓯᖏᑦ ᐃᖃᓗᐃᑦᑐᑎᓂᖅᓯᖏᑦ ᐊᑐᐊᓚᕐᓂᔾᔪ ᐃᓚᖓᓕᒫᓂᓗ ᐃᓚᖓᓕᒫᓂᓗ ᐊᐃᓴᐅᖅᓄᓕᒥ ᐅᔪᓂ ᐊᐃᓴᐅᖅᓄᓕᐅᓂᖅᓯᖏᑦ ᓴᓂᖅᔪᑕᐅᓄᓕᔪᖅᓯᖅᑲᖅᓯᖅᑲᑦ ᒪᓕᒪᓗᓂ.

ᐅᑎᒪᔨᑯᑦ ᐃᖃᓗᐃᖅᑎᑎᒋᔭᐅᓂᖅᓯᖏᑦ ᐊᑐᐊᓚᕐᓂᔾᔪ ᐃᓚᖓᓕᒫᓂᓗ ᐃᓚᖓᓕᒫᓂᓗ ᐊᐃᓴᐅᖅᓄᓕᒥ ᐅᔪᓂ ᐊᐃᓴᐅᖅᓄᓕᐅᓂᖅᓯᖏᑦ ᓴᓂᖅᔪᑕᐅᓄᓕᔪᖅᓯᖅᑲᖅᓯᖅᑲᑦ ᒪᓕᒪᓗᓂ.

ᐅᑎᒪᔨᑯᑦ ᐃᓕᓴᐅᔪᖅᑐᑎ

ᐃᖅᓚᓱᓪᓗᕐᖓᖅᑐᑦ, ᐊᖏᔪᓂᒃᑯᑦ, ᑲᑎᒪᓂᕐᑐᑦ, ᐊᑐᒪ ᓄᓇᖅᓄᑦ ᓄᓇᒧᑦ ᓇᓚᓇᐃᒃᓯᑕᐃᑦ.

1. ᐱᓪᒃᓇᖅᑎᑕᐅᔪᑦ ᐊᑐᖅᑕᐅᓂᒋᐅᓂᒃ ᐃᒡᓚᕆᓪᓕᓂᒃ ᐊᖐᑦᑐᖅᓯᒪᔪᖅᓄᓂᒃ ᑭᓪᓕᖅᑎᑕᐅᓂᐊᖅᑐᑦ ᐅᓇ:
   a) ᐊᕐᕌᒍ ᐃᓚᐊᓂ ᐅᕙᓪᓕᔪᓂᒃ ᐊᑐᖅᑕᐅᑲᒃᓴᓪᓕᖅᑕᖅᑐᑦ ᓇᔪᖅᑕᐅᔪᑦ ᐃᒡᓚᕆᓪᓕᓂᑦ ᐱᓇᓱᒪᔪᖅ;
   b) ᐊᑐᖅᑕᐅᑲᐃᓴᓇᑐᐃᓴᓇᖅᑐᖅ ᑕᒪᖅᓱᒪᐃᐅᓪᓚᑐᓂ ᐊᒃᑭᑲᒃᓴᖅᓱᒪᔪᖅ;
   c) ᐃᓄᒋᐊᓚᐊᑭᓴᓇᖅᑎᑦᑐᖅ ᐃᓄᓕᒻᒥᓄᑦ ᐃᒡᓚᕆᔨᓂ ᐊᒃᑭᑲᒃᓴᖅᓱᒪᔪᖅ ᓄᓇᓕᓄᖅᓱᓚᐅᓂ ᐊᑐᖅᑕᐅᓄᖅᓱᓂ ᐃᑲᓴᕐᑕᐅᓚᐅᓂ ᑕᒪᖅᓱᒪᔪᓄᑦ, ᐊᖏᔪᓱᒪᓕᖅᑐᓄᑦ, ᐃᖅᓚᓱᓪᓗᕐᖓᖅᑐᓄᑦ, ᐊᑐᒪᓗ ᑐᐊᐃᖅᓴᖅᓱᓴᓕᕐᓂᓗᔪ ᓇᔪᓂᐅᓗᓂᒥ;
   d) ᑐᑭᓯᓇᖅᓯᓂᕐᑎᔪᓄᖅᓱᓂᒃ ᐱᓕᕆᓂᖅᓱᓄᑦ ᑐᖃᖅᓱᓂᔪᑦ ᐃᑦᑕᖅᓯᓂᒪᔭᕐᓂᖅᑕᐅᓕᕆᓪᓕᓂᒃ ᐃᓕᑭᐅᓂᔪᑦ;
   e) ᐃᓚᓕᕆᓪᓕᓂᒃ;
   f) ᐃᓕᑦᓴᓂᒃ ᐃᓚᓕᕆᓪᓕᓂᒃ, ᑕᔪᓗᒍ ᐃᓕᖅᓴ 4.5.
2. ᐃᓕᓚᕆᓪᓕᕆᓕᕐᑐᖅᓯᐊᖅᑐᑦ ᐅᔪᓇᓕ C ᐊᑎᒪ C(1) ᑭᓕᓕᕆᐅᑐᑎᓕᕐᓂᓕ ᑭᓯᐊᓕ ᐅᔪᓕᖅᓴᒃ ᐱᑎᑕᐅᓕᐅᑦᓗᑎᒃ:
   a) <u>ᐃᓕᓚᕆᓪᓕᕆᐅᑐᑎᒃᑎᐃᒪᒃ</u> ᒪᓕᓐᓄᑎᑦ ᐱᓕᕆᑦᔨᑎᑎᐅᔭᓂᒃ ᓄᓇᓕᐊᐅᓵᔪᔪᑦ ᓄᓇᓕᕆᑦᔨᑎᖅᓴᕐᓕᓂᓕ ᒪᓕᓇᕆᓂᒪᔾᔪᑎᒃ.
   b) <u>ᓴᓇᔨᓇᐅᑎᓂᐊᒃᑎᒃ ᔦᕐᒥᕐᒥᒃ</u> ᒪᓕᓐᓄᑎᑦ ᐱᓕᕆᑦᔨᑎᖅᓴᕐᓂᔭᕐᓂᖅ ᓄᓇᓕᐊᐅᓵᔪᔪᑦ ᓄᓇᖅᓯᑎᓂᓵᒃ ᑭᓯᐊᓕᐅᓚᐅᓂᒪᓕᕆᓪᓕᓂᒃ ᒪᓕᓇᕆᓂᒪᔾᔪᑎᒃ.
3. ᓄᓇᓕᐊᐅᓵᔪᔪᑦ ᑎᑎᕆᖅᓯᒪᓂᐊᖅᑐᑦ ᐱᓕᕆᑦᔨᑎᓂᕐᒪᖅᓴᓵᓵᒃ ᐃᓕᓚᕆᓪᓕᖏᖅᓴᓂᒃ ᑭᓯᐊᓕᐅᓚᐅᓂᐊᖅᓯᓂᒃ ᐅᔪᓇᓕ ᒪᓕᓐᓂᐊᓕᖅᓴᓕᓂᑦ:
   a) ᐃᐸᐱᔪᓂᑎᐊᖅᓂᖅᑐᖅᓂᓕ ᐅᖃᖅᓯᓵᖅᓱᓕ ᐊᔪᖅᓴᓵᓕ ᐃᓕᓚᕆᓪᓕᓂᓕ;
   b) ᐃᐸᐱᔪᓂᑎᐊᖅᓂᖅᑐᖅᓂᓕ ᐅᖃᖅᓯᓵᖅᓱᓕ ᐃᒪᖅᓄᓕ ᖃᓄᐃᓕᓚᖅᓯᓵᖅᓴᓕᓂᑦ;
   c) ᐅᖃᖅᓯᓵᖅᓱᓕ ᓄᓇᓕᐊᐅᓵᔪᔪᑦ ᐃᒡᓚᕆᓪᓕᓂᒃ ᓇᓚᓇᐃᖅᑕᐅᔪᓕᕆᓪᓕᓂᑦ ᐊᖏᔪᓂᒃᑯᑦ ᐃᓕᓚᕆᓪᓕᓂᒃ ᐊᑎᓕᖅᑐᓂᑦ;
4. ᓄᓇᓕᐊᐅᓵᔪᔪᑦ ᐱᔪᓪᒪᓂᑎᓚᐊᓕᓕᑦ ᓄᓇᖅᓄᓂ ᑐᑭᔪᓕᐊᑐᖅᓂᑦ ᓇᒻᓴᓂᖅᑐᓄᑦ ᐃᓕᓚᕆᓪᓕᓂᒃ ᐊᑎᓕᐅᓚᐅᓂᖅᑐᑦ ᓇᓗᓇᐃᖅᑐᓄᑦ:
   a) ᑭᖅᑯᑐᐃᓇᓚᖅᓄᑦ ᐊᑐᐃᓇᐅᔪᖅᓱᖅ ᖃᕆᔨᐅᓚᖅᓯᒪᔪᑦ ᐊᑎᒪ ᐊᖐᑭᑦᑐᖅᓯᒪᔪᖅᓄᓂᒃ ᐊᑐᖅᑕᐅᓂᖅᓱᓂᒃ.
   b) ᑕᑯᔨᐅᑎᑦᑎᔪᑦ ᓚᐃᓴᓂᖅᓱᖅᑐᑦᓯᓚᐅᑦ ᐃᓕᓚᕆᓪᓕᓂᑦ, ᓇᓇᓂᓕᖅᑐᓂᑦ, ᐊᑎᒪ ᓚᐃᓴᓂᖅᓱᓂᒃ ᓇᓚᓇᐃᖅᑕᐅᓚᐅᓂᒪᓕᕆᓪᓕᓂᒃ ᐃᓕᓚᕆᓪᓕᓂᒃ ᐊᑎᓕᐅᓚᐅᓂᖅᑐᑦ.
   c) ᐅᖃᖅᓯᓵᖅᓱᓕ ᓄᓇᓕᐊᐅᓵᔪᔪᑦ ᐃᒡᓚᕆᓪᓕᓂᒃ ᐊᑐᖅᑕᐅᓂᖅᓱᓂᒃ ᐊᑐᖅᑕᐅᓂᒋᐅᓂᒃ ᐊᑐᖅᑕᐅᓂᖅᓱ

d) ᐱᔨᓐᓇᑎᑎᓂᔨᓕ ᑐᓴᕆᕈᐅᑎᓕᐅᖅᑐᓂᒃ ᓂᕈᐊᖏᓐᓄᑎ ᐊᒻᒪ ᓇᓗᓇᐃᖏᓐᓄᔪ x, y ᓇᒋᔭᓂᖓᔭᓂ ᖃᐅᔨᓴᖏᓐᓄᑎ ᖃᓄᓂᖏᓪᓗᓂ ᐊᒻᒪ ᐊᑐᖅᑕᐅᑎᖓᔭᓂ ᓄᑕᒧᓂ ᐃᓚᖓᓕᒫᓂ ᓯᐃᓴᖅᓱᒋᑦ.

e) ᑕᑯᓴᐅᑎᑎᑎᓂᔨᓕ ᓄᓇᓕᒻᒥ ᐊᖅᑯᑎᖓᓚᓂ ᑲᑎᒪᓂᖅ.

f) ᐱᒧᔭᓇᑎᑎᓄᑎ ᐊᑐᖅᑕᓕᖅᑐᓂᒃ ᐃᓕᓴᕐᓱᐅᓕᕆᓂᒃ ᓄᓕᒻᒪᓴᖓᓕᓕᐅᖏᓪᓗᑎ.

4.5 ᐃᓕᑦᓄᓕᒃ ᐃᓚᓄᕆᓕᒃ

ᐃᓕᑦᓄᓕᒃ ᐃᓚᓄᕆᓕᒃ ᐊᕐᕕᒃᑐᖅᓯᓕᒃ ᓴᖅᑭᖅᑎᑕᐅᓂᐊᖅᑐᒃ ᐃᓕᓴᖅᓯᓄᑎ ᐊᒻᒪ ᐊᐅᓕᕎᑎᓄᑎ ᐃᓚᓄᕆᓕᒥᓂ ᐱᑕᖅᖅᓯᑦᑕᐅᓂᐊᖅᑐᒃ ᓄᓕᒻᒪᓴᖅᑎᑕᐅᓂᖅᓯᓕᒃ ᓄᓇᓕᐃᖅᑕᐅᓂᐊᖅᑐᓂᒃ ᐃᓚᓄᕆᓕᒃ ᑭᓚᐅᖅᑎᓂ. ᐃᓗᐊᓂ ᒎᑯᓇᓂ ᐊᕐᕕᒃᑐᖅᓯᓕᒃ ᐃᓚᓄᕆᓕᒥᓂ, ᓄᓕᒻᒪ ᐃᓚᓄᕆᓕᒫᓂ ᐃᓗᐊᓂ ᐃᓚᓄᕆᓕᒫᓂ ᐊᐅᓚᑦᓯᐊᕐᓂᖅ ᐃᓗᐊᓂ ᐃᓚᓄᕆᓕᒫᓂ ᐊᐅᓚᑦᓯᐊᕐᓂᖅ ᐊᐅᓚᑦᓯᐊᕐᓂᖅᓯᓕᒃ ᓄᓇᓕᐃᖅᑕᐅᓂᐊᖅᑐᒃᓴᓂ ᐃᓕᓴᖅᓯᓄᑎ, ᐃᓕᑦᓄᓕᒃ ᐃᓚᓄᕆᓕᒫᓂ ᑭᓚᐅᖅᑎᓂ ᐊᐅᓚᑦᓯᐊᕐᓂᖅᓯᓕᒃ ᐃᓚᓄᕆᓕᒫᓂ ᐃᓚᓄᕆᓕᒫᓂ ᐊᐅᓚᑦᓯᐊᕐᓂᖅᓯᓕᒃ

ᐊᕐᓇᖅᑐᖓᓕᒫᓂᒃ
ᐊᑦᔪᖓᓕᓂᖅ

2. ᑲᑎᒪᔨᑦ ᓴᖅᑭᑎᑦᑎᕆᔨᒋᓪᓕᑦ C(1) ᐊᕐᕿᑦᑐᖓᓕᔪᖅ ᐃᓕᓴᕆᓗᐃ ᐃᒡᓗᕐᓯᒡᓗᐃᑎᐅᖅᑕᖅᑎᑦᑐᖓᓕᔪᑦ ᐱᔪᓐᓇᖅᑎᑕᐅᓴᖅᑭᑦᑐᑦ ᐊᑕᓂ ᒪᓐᓇᐅᔪᓕᑦ ᒪᓕᓪᑕᐅᓴᕆᓕᓐᓂᑦ. ᐃᒡᓗᕐᓯᒪᑦ ᐃᓗᐊᒋᑦᑐᑦ C(1) ᐊᕐᕿᑦᑐᖓᓕᔪᖅᓂᓂ ᐃᓕᓐᓂᐅᐅᓴᕆᓕᓐᓂᑦ ᐃᓕᑎᓄᑦ ᖃᓄᐃᓕᖅᓂᖅᖃᖅᓯᓗᓂ, ᐱᔪᓐᓇᑎᑦᑎᓪᓗᓂ ᐃᒡᓗᕐᓯᒡᒪᑦ ᓕᐃᓴᕐᓂᑦ.
3. ᐃᒡᓗᕐᓯᒪᑦ ᐱᓇᓴᐅᓕᕆᔨᑦ ᐅᓂᒃ C ᐊᕐᕿᑦᑐᖓᓕᔪᖅᓂᓂ ᓴᖅᑭᖅᑎᑕᐅᓕᐅᖅᑎᓐᓇᒍ ᑕᓐᓇ ᐊᑐᐊᖏᖅ, ᑎᑭᑦᑎᔪᓐᓇᖅᑭᑦᑐᑦ ᖃᓄᐃᓕᓐᓂᖅᓯᒪᓐᓄᑦ ᓇᓗᓇᐃᔨᖅᓯᒪᔪᓂᑦ ᐅᓂᒃ 4.4(2), ᐊᑐᖅᑎᑕᐅᔪᓐᓇᖅᑎᒋᔪᑦ ᐃᓕᑦᑐᓄᑦ ᖃᓄᐃᓕᓐᓂᖅᓯᒪᓂᑦ.

ᐱᖃᓗᐃᑎᒍᓱᒃ ᐃᓕᓴᐅᑎᒍᓱᑕᒥᑦ 1.2

ᓄᓇᐃᑦ ᐊᑐᖅᑕᐅᓂᖅᐹᓂᓄᑦ ᓄᓇᕗᒻᒥᖅ

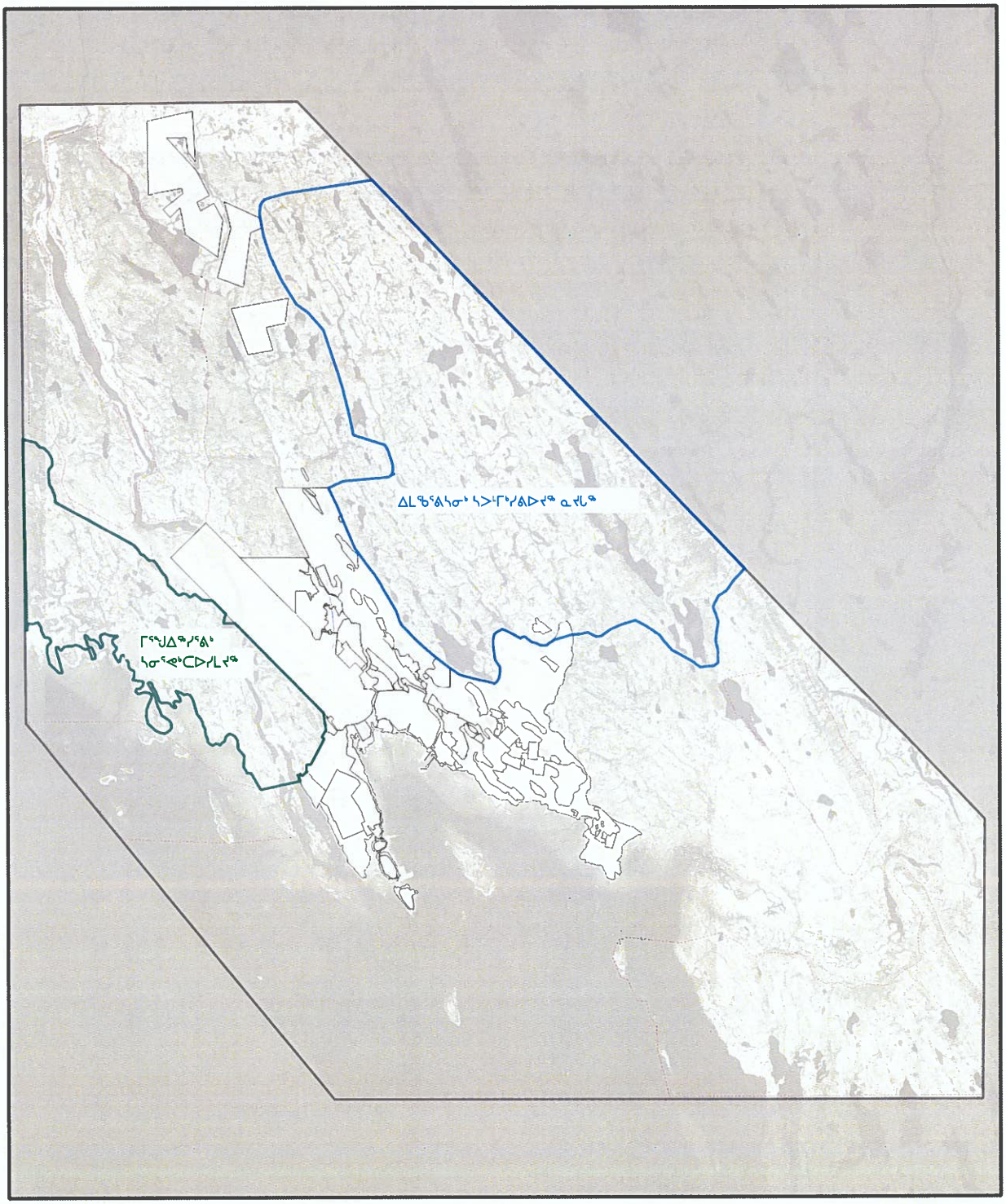

ᐃᖅᑲᓇᐃᑦ

Iqaluit

PLANNING AND DEVELOPMENT
ᐊᖏᓐᓇᐃᑦ ᐊᒻᒪᓗ ᐱᖓᓱᓕᕆᔨᓕᕆᔨᒃᑯᑦ

1 2 km